団地名	関川窪 団地	所在地	白河市関川窪 15	棟番号	2号棟	住戸番号	3号室～ 8号室 11号室～16号室 19号室～24号室

建築年度	平成 8年度	構 造	鉄筋コンクリート造	階 数	4階建て	エレベーター	なし	間取り	3LDK	住戸面積	75. 66㎡

外観写真

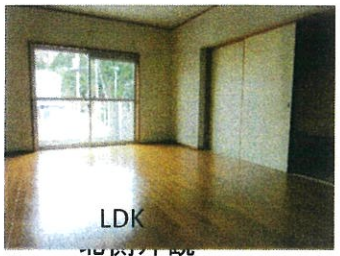

住戸平面図（部屋番号末尾奇数は反転）

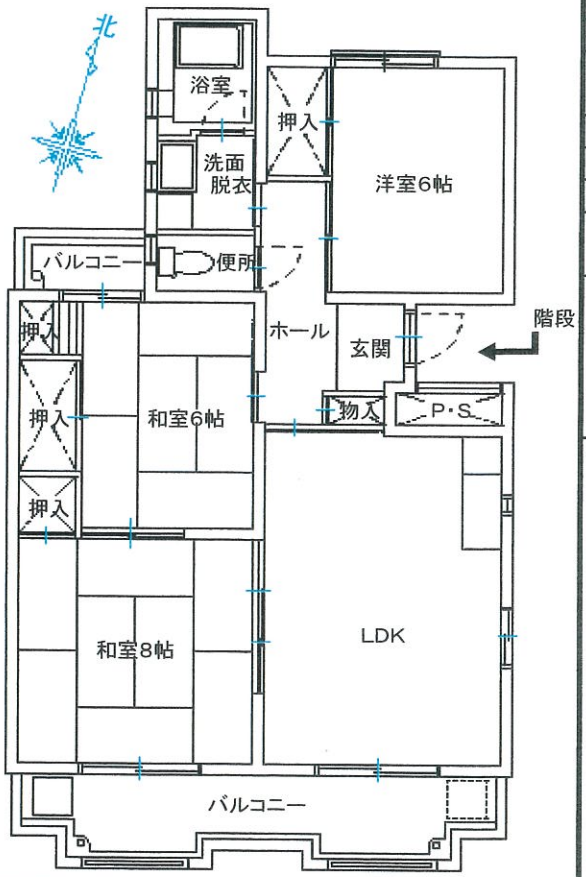

電気容量	単相3線 30A
ガ ス	都市（東北ガス）
便 所	水洗式
浴槽等	リース対応（個人） 給湯器、ｽﾃﾝﾚｽ槽
駐車場	あり
呼び鈴	チャイム
光通信	個人対応
TV	地上波放送・BS：共聴 CS：個人対応
コンセント	・ﾘﾋﾞﾝｸﾞ 2口×2,1口×1 ・台 所 2口×1,1口×3 ・和室8帖 2口×2,1口×1 ・和室6帖 2口×2 ・洋室6帖 2口×3

その他

外部物置：有り（1階に設置）

内部仕上げ

部屋名	床	壁	天井
和室8(南)	畳（8帖）	クロス	化粧板
和室6(南)	畳（6帖）	クロス	化粧板
洋室6(北)	ﾌﾛｰﾘﾝｸﾞ（6帖）	クロス	化粧板
LDK	ﾌﾛｰﾘﾝｸﾞ	クロス	化粧板

部屋番号図（北側階段室から見て）

4階	7号室	階	8号室	15号室	階	16号室	23号室	階	24号室
3階	5号室		6号室	13号室		14号室	21号室		22号室
2階	3号室	段	4号室	11号室	段	12号室	19号室	段	20号室
1階	1号室		2号室	9号室		10号室	17号室		18号室
	入口			入口			入口		

近隣状況

・白河駅	約2.0km
・八竜バス停	約0.45km
・白河第三小学校	約0.96km
・白河中央中学校	約1.5km
・白河厚生病院	約5.0km
・リオンドール（マーケット）	約0.93km